



อะเมซิ่งกรีซ 10 วัน **GREECE**  
APR - OCT' 2026  
start **169,000**

เกี่ยวกับไฮไลต์จากพั่งสุเกาะ (พักเกาะมิคอนอส 1 คืน | เกาะซานโตรินี 2 คืน)  
เทสซาโลนิกี้ ศูนย์กลางดอนเหนือ - เมกอีร่า อารามลอยฟ้า - เดลฟี เมืองกรีกโบราณ  
เอเธนส์ ต้นกำเนิดอารยธรรมกรีก - พักโรงแรม 5\* | Dinner ภัตตาคารชื่อดัง ชมวิวอะโครโปลิส

[www.p-ntravel.com](http://www.p-ntravel.com)

วันแรกของการเดินทาง กรุงเทพฯ - อิสตันบูล (ตุรกี / แวะเปลี่ยนเครื่อง)

21.00 น. พร้อมกันที่ สนามบินสุวรรณภูมิ อาคารโดยสารระหว่างประเทศขาออก ชั้น 4 ประตู 9 แถว S สายการบินเตอร์กิชแอร์ไลน์ส (TK) เจ้าหน้าที่คอยให้การต้อนรับและอำนวยความสะดวกในการเช็คอิน

23.00 น. ออกเดินทางสู่ อิสตันบูล (Istanbul) ประเทศตุรกี โดยเที่ยวบินที่ TK 069

วันที่สองของการเดินทาง อิสตันบูล - เทสซาโลนิกี้ (กรีซ) - คาลัมบัก้า

05.15 น. เดินทางถึง สนามบินอิสตันบูล รอเปลี่ยนเที่ยวบิน



- 07.25 น. ออกเดินทางต่อสู่ **เทสซาโลนีกี (Thessaloniki) ประเทศกรีซ** โดยเที่ยวบินที่ TK 1881
- 08.40 น. ถึง **สนามบินเทสซาโลนีกี (SKG)** หลังผ่านพิธีการตรวจคนเข้าเมืองและศุลกากรแล้ว นำท่านเดินทางสู่ตัวเมืองเทสซาโลนีกี เป็นเมืองที่มีขนาดใหญ่เป็นอันดับ 2 ของประเทศกรีซ ได้รับการยกย่องว่าเป็นเมืองหลวงทางวัฒนธรรมของกรีซ และเป็น "เมืองหลวงร่วม" (Co-capital) กับกรุงเอเธนส์ เข้าสู่ **"จัตุรัสอริสโตเติลีส"**



(Aristotelous Square) เป็นหัวใจที่มีชีวิตชีวาของเมืองเทสซาโลนีกี ที่นี่เรียงรายไปด้วยร้านค้า ร้านอาหาร บาร์ และโรงแรมที่หรูหรา สะท้อนลักษณะทางสถาปัตยกรรมแบบไบแซนไทน์อันเก่าแก่ของเมือง สัมผัสจังหวะชีวิตของคนเมืองนี้ จัตุรัสมีพื้นที่ยาวไปถึงริมอ่าวเทอร์เมอิก นำชม **"หอคอยขาว" (White Tower of Thessaloniki)** หอคอยนี้เป็นที่รู้จักด้วยวิพพานิราม่า สร้างขึ้นในยุคจักรวรรดิไบแซนไทน์ โดยทำหน้าที่เป็นโครงสร้างปกป้องท่าเรือของเมือง และชม "ประตูชัยกาแลริอุส" (Arch of Galerius) หรือที่คนท้องถิ่นเรียกว่า "คามาลา" (Kamara) เป็นหนึ่งในโบราณสถานยุคโรมันที่สำคัญที่สุดในเมือง สร้างขึ้นในช่วงปี ค.ศ. 298–303 เพื่อเฉลิมฉลองชัยชนะของจักรพรรดิกาแลริอุสที่มีต่อชาวเปอร์เซีย

- 12.00 น. **อาหารกลางวัน ณ ภัตตาคาร**
- 13.00 น. นำท่านเดินทางสู่ **เมืองคาลัมบาก้า (Kalambaka)** (ระยะทาง 240 ก.ม. ใช้เวลาเดินทางประมาณ 3 ชม.) เมืองเล็กๆ ที่ถูกโอบล้อมด้วยแนวเขาสูงชัน จนดูเหมือนเมืองทั้งเมืองถูกโอบล้อมเอาไว้
- 18.00 น. **อาหารค่ำ ณ ภัตตาคาร**

**พักค้างคืน ณ Grand Meteora Hotel \*\*\*\* หรือเทียบเท่า**

**วันที่สามของการเดินทาง คาลัมบาก้า – เมทีโอรา - เดลฟี**

- 08.00 น. **อาหารเช้า ณ ห้องอาหารของโรงแรม**

09.00 น. นำท่านเดินทางสู่ **เมทิโอรา (Metora)** ซึ่งเมทิโอราไม่ได้เป็นชื่อเมือง แต่เป็นชื่อที่ใช้เรียกกลุ่มอารามและ

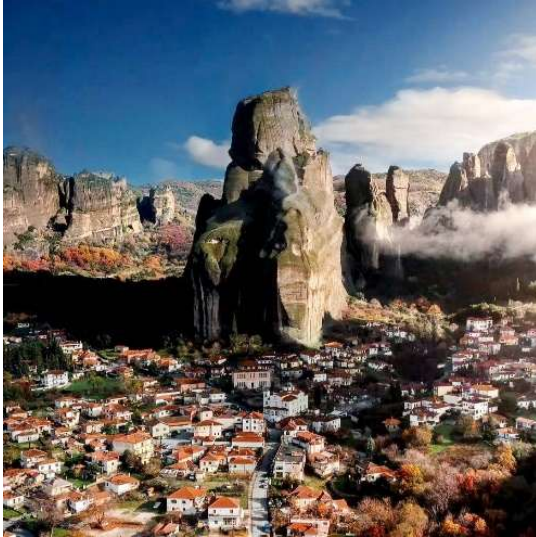

สำนักสงฆ์นิกายออร์ทอดอกซ์ที่ตั้งอยู่บนยอดเขาสูงชันหลายๆ ลูก คำว่า “เมทิโอรา” (Metora) เป็นคำกรีกมีความหมายว่า **“ลอยลอยอยู่กลางอากาศ”** ซึ่งอารามบางหลังนั้นก็ตั้งอยู่บนภูเขาสูงโดดๆ มองบางมุมแล้วจะเหมือนลอยอยู่จริง UNESCO ได้ขึ้นทะเบียนให้เป็นมรดกโลกทางธรรมชาติและวัฒนธรรมในปีค.ศ. 1988 นำชมกลุ่มหิน ซึ่งถือว่าเป็นสิ่งมหัศจรรย์อีกแห่งของโลก ภูมิทัศน์ที่แปลกตาคล้ายแท่งหินที่โผล่ทะลุขึ้นมาของภูเขาหินทราย มีอายุกว่า 30 ล้านปี จนมีผู้ศรัทธาที่แสวงหาความปลื้มใจได้ไต่ผาขึ้นมาเพื่อสร้างวิหารและสำนักสงฆ์เพื่อปฏิบัติธรรม โดยสำนักสงฆ์แห่งแรก สร้างโดยบาทหลวง Athanasios ตั้งแต่ปี 1,336 บนความสูงถึง 534 เมตร หลังจากนั้นได้มีการก่อสร้างสำนักสงฆ์ต่างๆ ตามกันมาถึง 24 แห่ง แต่ด้วยกาลเวลาก็ทำให้ปัจจุบันหลงเหลือให้พวกเราได้ชมอยู่เพียง 6 หลังเท่านั้น

12.00 น. **อาหารกลางวัน ณ ภัตตาคาร**

13.00 น. นำท่านเดินทางสู่ **เดลฟี (Delphi)** เมืองโบราณที่เป็นสถานที่สำคัญและศักดิ์สิทธิ์ เพราะถือว่าเป็นสะดือโลกแห่งกรีก (ระยะทาง 228 ก.ม. ใช้เวลาเดินทางประมาณ 3 ชม.) ผู้คนมากมายต่างเดินทางมาเพื่อขอเทพพยากรณ์จากเทพอพอลโล เพราะเป็นคำพยากรณ์ที่ทรงอิทธิพลและผู้คนเลื่อมใสที่สุดในสมัยกรีก

18.00 น. **อาหารค่ำ ณ ภัตตาคาร**

**พักค้างคืน ณ Amalia Hotel Delphi \*\*\*\* หรือเทียบเท่า**

**วันที่สี่ของการเดินทาง เดลฟี - กรุงเอเธนส์**

08.00 น. **อาหารเช้า ณ ห้องอาหารของโรงแรม**

09.00 น. นำท่านชม **“วิหารอพอลโล” (Temple of Apollo)** ซึ่งถือว่าเป็นวิหารเทพแห่งแสงสว่าง การละครและดนตรี ตั้งอยู่บนเนินเขาพานาสซุส วิหารนี้เป็นหนึ่งในตัวแทนความศรัทธาของชาวกรีกที่มีต่อเทพเจ้าในอดีต เป็น



สถานที่สำหรับสักการะบูชาเทพอพอลโล เทพแห่งแสงสว่างผู้ให้คำพยากรณ์โชคชะตาชีวิต อันมีผลต่อจิตใจของชาวกรีก ชม **“โรงละครแห่งเดลฟี”** ซึ่งเปรียบเสมือนศูนย์รวมของชาวกรีกโบราณ และ **“สนามกีฬาแห่ง**



**เดลฟี”** ที่ยังคงสภาพไว้อย่างสมบูรณ์ที่สุดของยุคกรีกโบราณ และ **“วิหารแห่งอะธีน่า โพรไนอา”** เป็นสถานที่ศักดิ์สิทธิ์ที่อุทิศให้กับเทพีอะธีน่า ซึ่งเชื่อกันว่าเป็นผู้พิทักษ์ของไฟเอเธนหรือเทพพยากรณ์แห่งเดลฟี เป็นวิหารทรงกลมที่สร้างด้วยหินอ่อน

12.00 น. อาหารกลางวัน ณ ภัตตาคาร

13.00 น. นำท่านเดินทางสู่ **กรุงเอเธนส์ (Athens)** เมืองหลวงของประเทศกรีซ เป็นดินแดนแห่งตำนานระหว่างเทพเจ้ากับมนุษย์ เป็นที่ก่อเกิดนักปราชญ์ราชบัณฑิตผู้ยิ่งใหญ่ของโลกอีกทั้งเป็นแหล่งอารยธรรมโบราณที่เป็นรากฐานของศิลปะและวัฒนธรรมของโลก เข้าสู่ตัวเมืองนำชม **“สนามกีฬาพานาเธนอิก” (Panathenaic Stadium)** หรือที่คนท้องถิ่นเรียกว่า “คัลลิมาร์มาโร” (Kallimarmaro) ซึ่งแปลว่า “หินอ่อนที่สวยงาม” เป็นสถานที่ทางประวัติศาสตร์ที่โดดเด่นในเอเธนส์ และเป็นสถานที่จัดการแข่งขันกีฬาโอลิมปิกสมัยใหม่ครั้งแรกในปี ค.ศ. 1896 จากนั้นไปชม **“วิหารเทพเจ้าโอลิมเปียซุส”**





(Temple of the Olympian Zeus) เป็นโบราณสถานขนาดใหญ่ สร้างขึ้นเพื่ออุทิศแด่เทพซุส ซึ่งเป็นเทพเจ้าสูงสุดของกรีกและเคยเป็นวิหารที่ใหญ่ที่สุดในกรีซ แผ่นดินใหญ่ แล้วนำท่านเดินทางสู่ "ซินตักมาสแควร์"



(Syntagma Square) เพื่อชมการเปลี่ยนเวรยามของทหาร ซึ่งสวมเครื่องแบบดั้งเดิมที่โดดเด่น เครื่องแบบลักษณะคล้ายชุดของชายชาวสกอตแลนด์คือ ใส่เป็นกระโปรงและรองเท้าจะมีลักษณะพิเศษคือ มีพู่ติดอยู่ที่ปลายเท้า และจุดเด่นนั้นอยู่ที่วงท่าการเดินของทหารที่ไม่ซ้ำแบบใคร โดยจะมีการเปลี่ยนเวรยามทุก ๆ ชั่วโมง บริเวณหน้าหลุมศพทหารนิรนาม



18.00 น. อาหารค่ำ ณ ห้องอาหารของโรงแรม

พักค้างคืน ณ NJV Athens Plaza \*\*\*\* หรือเทียบเท่า

วันที่นำของการเดินทาง      กรุงเอเธนส์ - นั่งเฟอร์รี่สู่เกาะมิโคนอส

06.00 น.      นำท่านเดินทางสู่ ท่าเรือไพริอัส (Piraeus)

07.00 น.      ออกเดินทางสู่ เกาะมิโคนอส (Mykonos)

ด้วยเรือเฟอร์รี่ SEAJETS CHAMPION JET 1 เรือโดยสารขนาดใหญ่สามารถบรรจุผู้โดยสารได้ถึง 1,000 คน ภายในมีจำหน่ายอาหารและเครื่องดื่มใช้เวลาเดินทางประมาณ 2.35 ชม. ระหว่างทางท่านจะได้สัมผัสบรรยากาศของทะเลเอเจียนและความสวยงามของหมู่เกาะต่าง ๆ



09.35 น. เรือเดินทางถึง **เกาะมิโคนอส (Mykonos)** ที่มีชายหาดสวยงามและบรรยากาศคึกคักมีชีวิตชีวา นำท่านเดิน



ทางเข้าสู่ ตัวเมืองมิโคนอส (Chora) ตั้งอยู่บริเวณหน้าอ่าวใกล้กับท่าเรือ มีเรือประมงมากมายจอดเทียบท่า เรียงรายอย่างสวยงาม เป็นเมืองที่ได้รับการขนานนามว่าเป็น **“ลิตเติ้ล เวนิส”** อาคารบ้านเรือนตั้งอยู่ริมทะเล มีบรรยากาศคล้ายเมืองเวนิสในอิตาลี เป็นที่ตั้งของร้านอาหารและบาร์ริมน้ำที่นักท่องเที่ยวนิยมมานั่งชมวิวน้ำบ้านเรือนถูกแต่งแต้มด้วยสีขาวตัดกับประตู หน้าต่างที่ทาสีฟ้าเข้ม ประดับระเบียงด้วยกระถางดอกไม้สีสันสดใส ช่วยเพิ่มสีสันให้เมืองสีขาวแห่งนี้มีชีวิตชีวามากขึ้นอีกด้วย

12.00 น. **อาหารกลางวัน ณ ภัตตาคาร**

13.00 น. นำท่านถ่ายภาพกับ **“กังหันลมแห่งมิโคนอส”** ซึ่งเป็นสัญลักษณ์แห่งความงามของเกาะ เป็นกังหันลมโบราณ



ที่ตั้งรับลมทะเล ถูกสร้างขึ้นในช่วงศตวรรษที่ 16 โดยสถาปัตยกรรมที่มีลักษณะที่คล้ายกัน คือ มีอาคาร



รูปร่างกลมสีขาวและหลังคาแหลม โดยกังหันถูกใช้ในการผลิตแป้งข้าวสาลี แต่ได้หยุดการผลิตในช่วงกลางศตวรรษที่ 20 ปัจจุบันเป็นอีกหนึ่งจุดท่องเที่ยวที่ถูกถ่ายภาพมากที่สุดบนทะเลอีเจียน อิสระให้ท่านได้เดินเที่ยวช้อปปิ้งที่ตลอดสองข้างทางล้วนแล้วแต่มีบรรยากาศและกลิ่นอายที่

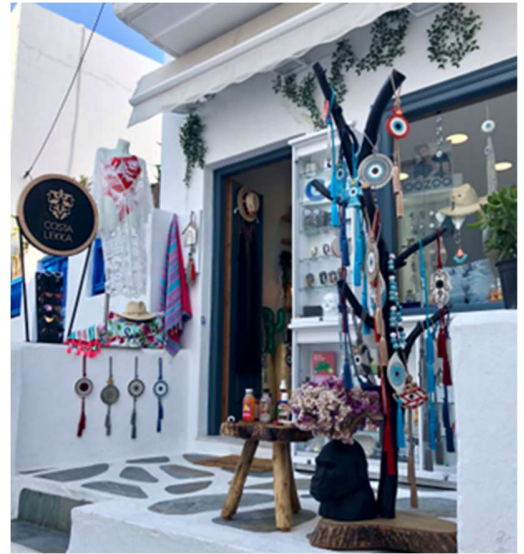

มีความเป็นเมดิเตอร์เรเนียน และเพลิดเพลินไปกับร้านขายของที่ระลึก ร้านเสื้อผ้า หอศิลป์ ร้านอาหาร และคาเฟ่เล็กๆ ที่น่ารัก บาร์อัน

ทันสมัยมากมาย หรือพักผ่อนแบบชาวกรีก จิบกาแฟสดเข้มข้น กับเค้กวาฟเฟิลที่ส่งกลิ่นหอมกรุ่น อิสระให้ท่านได้พักผ่อนริยาบถได้ตามอัธยาศัย

18.00 น. อาหารค่ำ ณ ภัตตาคาร

พักค้างคืน ณ Hotel Mykonos Kosmoplaz Beach Resort \*\*\*\* หรือเทียบเท่า

วันที่หกของการเดินทาง

มิโคนอส – นั่งเรือเฟอร์รี่สู่เกาะซานโตรินี่ - หมู่บ้านเอีย

07.00 น. อาหารเช้า ณ ห้องอาหารของโรงแรม

08.00 น. นำท่านเดินทางสู่ ท่าเรือเฟอร์รี่ SEAJETS CHAMPION JET 1

09.50 น. ออกเดินทางสู่ เกาะซานโตรินี่ (Santorini Island)

11.30 น. เดินทางถึง เกาะซานโตรินี่ เป็นเกาะที่ได้รับการยกย่องให้เป็น “ราชินีแห่งเมดิเตอร์เรเนียน” ด้วยทิวทัศน์ที่สวยงามแปลกตาของเกาะภูเขาไฟแห่งนี้ ตั้งอยู่ทางใต้สุดของหมู่เกาะโคคลาดิส ในแถบทะเลเอเจียน เป็นเกาะขนาดเล็ก มีความยาวเพียง 18 กิโลเมตร มีชื่อเสียงโด่งดังเป็นอันดับ 1 ในหมู่เกาะโคคลาดิส มีชาวกรีกอาศัยอยู่บนเกาะราวหมื่นกว่าคน บ้านเรือน





เกือบทั้งหมดทาสีขาว หน้าต่างและโดมของโบสถ์มักทาสีฟ้าเข้ม ซึ่งเป็นสัญลักษณ์สื่อถึงท้องฟ้าและทะเล อีเจียน รวมถึงความเชื่อทางศาสนาและการป้องกันสิ่งชั่วร้าย บ้านเรือนถูกสร้างซ้อนกันเป็นชั้นๆ ตามความชันของหน้าผา ถนนเป็นทางเดินเท้าแคบๆ คดเคี้ยว และมีบันไดชัน เพื่อให้เข้ากับภูมิประเทศและช่วยกำบังลมแรง

12.30 น. อาหารกลางวัน ณ ภัตตาคาร

13.30 น. นำท่านเดินทางสู่ หมู่บ้านเอีย (Oia) ได้รับการยกย่องว่าเป็นหนึ่งในหมู่บ้านที่สวยงามที่สุดในโลก อีสระให้ท่านเดินเที่ยวชมหมู่บ้าน บ้านเรือนรูปแบบสถาปัตยกรรมสไตล์โคคลาดิส เดินสำรวจตามตรอกซอกซอยเล็กๆ



ผนังบ้านสีขาวสะอาดตาตัดกับประตู และหน้าต่างสี

ฟ้า และเรียงรายไปด้วยร้านค้าบูทีค, แกลเลอรีแสดงงานศิลปะ, ร้านขายเครื่องประดับ, คาเฟ่แบบดั้งเดิม และร้านอาหารหรูหรา และที่ไม่ควรพลาดเด็ดขาดคือ การชมพระอาทิตย์ลับขอบฟ้าทะเลอีเจียนเปลี่ยนสีสันจากส้มเป็นม่วง ซึ่งเป็นประสบการณ์ที่โรแมนติกและน่าประทับใจมาก

19.30 น. อาหารค่ำ ณ ภัตตาคาร

พักค้างคืน ณ Fanari Villas Oia \*\*\*\* หรือเทียบเท่า

วันที่เจ็ดของการเดินทาง

ล่องเรือทะเลสาบภูเขาไฟ – Santo Winery - ฟิรา

07.00 น. อาหารเช้า ณ ห้องอาหารของโรงแรม

08.00 น. นำท่าน “ล่องเรือในทะเลสาบภูเขาไฟ” ที่สวยงามแปลกตา ซึ่งเกิดจากการระเบิดตัวของภูเขาไฟระเบิดและการยุบตัวของเกาะ โดยเรือจะนำท่านสู่อบริเวณบ่อน้ำพุร้อน เพื่อให้ท่านได้สัมผัสความงามของน้ำทะเลสี







ฟ้าสดเหลืองทองแดงแปลกตา ให้ท่าน **“ลงว่ายน้ำในบ่อน้ำพุร้อน”** อีกหนึ่งประสบการณ์ที่ท่านได้ยาก

12.00 น. **อาหารกลางวัน ณ ภัตตาคาร**

13.00 น. นำท่านแวะ **“ชิมไวน์ที่ Santo Winery”** ที่นี่มีไวน์ให้ท่านได้เลือกชิมหลากหลาย ราคาเยียมเยาะ รสชาตินุ่มลิ้น



ที่ไม่ควรพลาดลิ้มลอง แล้วนำท่านเดินทางสู่ **เมืองฟิรา (Fira)** เมืองหลวงของเกาะซานโตรินี ตั้งอยู่บนสันขอบหน้าผาสูงถึง 260 เมตรจากระดับน้ำทะเล ทำให้มองเห็นวิวพาโนรามาของภูเขาไฟเนียคาเมนีและอ่าวคัลเดราได้อย่างเต็มตาที่สุด นำท่าน **“นั่งเคเบิลคาร์ชมวิวของเกาะซานโตรินี”** ในมุมสูง และให้ท่านได้สัมผัสประสบการณ์สนุกๆ ด้วย **“การนั่งลา”** ที่เป็นพาหนะเก่าแก่ของชาวกรีก



19.30 น. **อาหารค่ำ ณ ภัตตาคาร**

**พักค้างคืน ณ Fanari Villas Oia \*\*\*\* หรือเทียบเท่า**



**วันที่แปดของการเดินทาง ซานโตรินี - กรุงเอเธนส์**

08.00 น. **อาหารเช้า ณ ห้องอาหารของโรงแรม**  
อิสระให้ท่านพักผ่อนตามอัธยาศัย

12.00 น. **อาหารกลางวัน ณ ภัตตาคาร**

13.00 น. นำท่านเดินทางสู่ **สนามบินซานโตรินี**

14.55 น. ออกเดินทางสู่ **กรุงเอเธนส์** โดยสายการบิน  
Aegean Airlines เที่ยวบินที่ **A3359**



- 15.40 น. เดินทางถึง **สนามบินเอเธนส์**  
แล้วนำท่านเดินทางสู่โรงแรมที่พัก
- 19.00 น. อาหารค่ำ ณ ภัตตาคาร Dionysos Zonar's  
Fine dining restaurant พร้อมวิวทิวทัศน์  
อันงดงามของอะโครโพลิส

พักค้างคืน ณ NJV Athens Plaza \*\*\*\*\*  
หรือเทียบเท่า

วันที่กำหนดการเดินทาง กรุงเทพฯ - อีสตันบูล

- 08.00 น. อาหารเช้า ณ ห้องอาหารของโรงแรม

- 09.00 น. นำท่านเข้าชม **"อะโครโพลิส" (Acropolis)** โบราณสถานอันทรงคุณค่าทางประวัติศาสตร์และโบราณคดีซึ่ง



ตั้งอยู่บนภูเขาสูง เชื่อกันว่าบนเนินเขาแห่งนี้เป็นที่สถิตของเทพีอธีนา UNESCO ได้ประกาศให้เป็นมรดกโลก  
ด้านวัฒนธรรมในปี ค.ศ.1987 ชม **"วิหารพาร์เธนอน" (Parthenon)** วิหารศักดิ์สิทธิ์ที่สร้างด้วยหินอ่อนทั้ง  
หลัง รายล้อมด้วยเสาหินแบบดอริก ซึ่งได้รับ  
การยอมรับว่าเป็นสถาปัตยกรรมชิ้นเอกของ  
โลก สร้างขึ้นในโลกยุคคลาสสิกหรือยุคทอง  
ของกรีซ ช่วงประมาณ 450-300 ปีก่อน  
คริสตกาล และทั่วโลกต่างยอมรับกันว่าเป็น  
วิหารแบบดอริกที่ใหญ่และสมบูรณ์แบบที่สุด  
ในโลกศิลปะของกรีซ ผ่านชมสถานที่สำคัญ  
ในสภาพซากปรักหักพังต่างๆ ซึ่งแสดงให้เห็น  
ถึงความยิ่งใหญ่ของชุมชนในอดีต **"พิพิธภัณฑ์อะโครโพลิส" (Acropolis Museum)** รวบรวมสิ่งของมีค่า



มากมาย จัดแสดงโบราณวัตถุทั้งหมดที่ค้นพบจากการขุดค้นบนเนินเขาอะโครโพลิส รวมถึงชิ้นส่วนที่ขาดหายไปของวิหารพาร์เธนอน จากนั้นท่านเดินทางสู่ย่านเก่าแก่บริเวณเชิงเขาที่ “พลาซ่า” (Plaka) แหล่งรวม



นักท่องเที่ยวจากทั่วโลก ถนนหนทางตรอกซอกซอยเต็มไปด้วย ร้านค้า บาร์ภัตตาคาร คีอคัก พลุกพล่านไปด้วยผู้คนทั้งกลางวันและยามค่ำคืน ถนนคนเดินที่เป็นระเบียบสวยงาม

12.00 น. อาหารกลางวัน ณ ภัตตาคาร

13.00 น. นำท่านเดินทางสู่ “McArthurGlen Designer Outlet Athens” เอาท์เล็ตที่มีร้านค้าแบรนด์ดังกว่า 100 ร้านค้า รับส่วนลดได้ถึง 70% อิสระให้ท่านได้ช้อปปิ้ง ซึ่งท่านสามารถขอรับคืนภาษีนักท่องเที่ยวได้

22.10 น. ออกเดินทางสู่ สนามบินอิสตันบูล โดยเที่ยวบินที่ TK 1844

23.40 น. ถึง สนามบินอิสตันบูล รอเปลี่ยนเที่ยวบิน



วันที่สิบของการเดินทาง **อิสตันบูล - กรุงเทพฯ**

01.45 น. ออกเดินทางต่อสู่ กรุงเทพฯ โดยเที่ยวบินที่ TK 068

15.25 น. เดินทางถึง สนามบินสุวรรณภูมิ - กรุงเทพฯ โดยสวัสดิภาพ



### อัตราค่าบริการ/ท่าน

PERIOD	Tour Fare Adults	Child 4-11 With Bed	Child 4-6 No Bed	SGL Supp	NO TKT ADL / CHD
9-18 เม.ย. 69 *สงกรานต์*	169,000.-	152,000.-	136,000.-	22,000.-	(40,000/30,000)
1-10 พ.ค. 69	169,000.-	152,000.-	136,000.-	22,000.-	(40,000/30,000)
29 พ.ค. – 7 มิ.ย. 69	169,000.-	152,000.-	136,000.-	22,000.-	(40,000/30,000)
24 ก.ค. – 2 ส.ค. 69	179,000.-	162,000.-	144,000.-	30,000.-	(40,000/30,000)
7-16 ส.ค. 69	179,000.-	162,000.-	144,000.-	30,000.-	(40,000/30,000)
18-27 ก.ย. 69	169,000.-	152,000.-	136,000.-	22,000.-	(40,000/30,000)
16-25 ต.ค. 69	169,000.-	152,000.-	136,000.-	22,000.-	(40,000/30,000)

### อัตรานี้รวม

1. ตัวเครื่องบินสายการบินเตอร์กิช แอร์ไลน์ส ชั้นประหยัด ตามเส้นทางที่ระบุในโปรแกรม รวมค่าภาษีและน้ำมันเชื้อเพลิง ณ ตุลาคม 2568 และตัวเครื่องบินภายในประเทศ เส้นทางชานโตริณี - เอเธนส์
2. รถโค้ชมาตรฐานยุโรป และเรือเฟอร์รี่ นำท่องเที่ยวตามโปรแกรม
3. โรงแรมที่พักระดับ 4-5 ดาว จำนวน 7 คืน พร้อมอาหารเช้า เป็นห้องแบบ Twin / Double
4. อาหารตามที่ระบุในรายการ คัดสรรเมนูและให้ท่านได้เลิศรสกับอาหารท้องถิ่นในแต่ละเมือง
5. ทิปพนักงานขับรถ วันละ 2 €
6. ค่าธรรมเนียมวีซ่ากรีซ (เชิงแก่น)
7. ประกันการเดินทางของ บริษัท อลิอันซ์ อยุธยา ประกันภัย จำกัด (มหาชน) (ประเทศไทย) จำกัดแผนการเดินทางท่องเที่ยวแบบกลุ่ม คุ้มครองการสูญเสียชีวิต/อวัยวะ/สายตาหรือทุพพลภาพถาวรสิ้นเชิงจากอุบัติเหตุ สำหรับผู้เอาประกันภัยอายุ 16-75 ปี จำนวนเงินท่านละ 2,000,000 บาท ค่ารักษาพยาบาลในต่างประเทศท่านละ 2,000,000 บาท และค่ารักษาพยาบาลต่อเนื่องหลังจากกลับประเทศไทย 50,000 บาท (ภายใน 7 วันหลังจากกลับประเทศไทย) ครอบคลุมถึงสุขภาพที่ไม่ได้เกิดจากโรคประจำตัว หากมีความประสงค์จะเพิ่มความคุ้มครอง ในกรณีสัมภาระในการเดินทางสูญหายตลอดจนความล่าช้าของสัมภาระและเที่ยวบิน \*\*กรุณาสอบถาม\*\*
8. ค่ายกกระเป๋าใบใหญ่ท่านละ 1 ใบ น้ำหนักไม่เกิน 23 กิโลกรัม ส่วนกระเป๋าใบเล็กอยู่ในความดูแลของท่านเองไม่เกิน 7 กิโลกรัม



### อัตรานี้ไม่รวม

1. ภาษีมูลค่าเพิ่ม 7% และภาษีหัก ณ ที่จ่าย 3%
2. ทิปหัวหน้าทัวร์ และไกด์ท้องถิ่น
3. ค่าทำหนังสือเดินทาง (พาสปอร์ต)
4. ค่าใช้จ่ายส่วนตัว อาทิ ค่าโทรศัพท์, ค่าซักกรีด, ค่าเครื่องดื่มในห้องพัก และค่าอาหารที่สั่งมาในห้องพัก ค่าอาหารและเครื่องดื่มที่สั่งพิเศษในร้านอาหารนอกเหนือจากที่ทางบริษัทฯ จัดให้ ยกเว้นจะตกลงกันเป็นกรณีพิเศษ เช่น หากท่านรับประทานได้เฉพาะอาหารทะเลเพียงอย่างเดียว ท่านต้องมีค่าใช้จ่ายเพิ่ม
5. ชั้นวางกระเป๋า Carry On สำหรับขึ้นเครื่อง ต้องทำการจองล่วงหน้า และมีค่าใช้จ่ายในการนำขึ้นเครื่อง (หากมี ทางทัวร์จะแจ้งให้ทราบ)
6. ในกรณีที่สายการบินเรียกเก็บ Fuel Charge เพิ่มจากที่บริษัทคิดไว้ ณ ตุลาคม 2568 ค่าน้ำมันผันผวนที่เพิ่มขึ้นทางบริษัทฯ ขอสงวนสิทธิ์ในการเรียกเก็บเพิ่มตามความเป็นจริง

### การจองทัวร์

หากท่านสนใจและประสงค์จะเดินทางในรูปแบบ collective / join tour มีหัวหน้าทัวร์เดินทางไปกลับพร้อมกัน ออกเดินทางในนาม EUROPEAN HOLIDAY กรุณาจองทัวร์และชำระเงินมัดจำล่วงหน้าท่านละ 60,000 บาท ภายใน 3 วันนับจากวันที่จอง ซึ่งเงินมัดจำดังกล่าวจะเป็นการยืนยันการจองของท่าน และกรุณาชำระค่าทัวร์ส่วนที่เหลือล่วงหน้า 45 วันก่อนการเดินทาง หากท่านไม่ชำระเงินส่วนที่เหลือตามวันที่กำหนด ทางบริษัทฯ ถือว่าท่านยกเลิกการเดินทางโดยไม่มีเงื่อนไข แม้กรณีที่ยังไม่ทราบผลวีซ่า ทางบริษัทฯ ขออนุญาตเก็บค่าทัวร์ที่เหลือทั้งหมดก่อน ตามเงื่อนไขการชำระเงินค่าทัวร์ทั้งหมดก่อนเดินทาง 45 วัน

### ข้อกำหนดของตัวเครื่องบิน

1. ตัวเครื่องบินที่ใช้ในการเดินทาง เป็นประเภท Non – Refund
2. หากต้องการเลื่อนวันเดินทางไปหรือกลับ ท่านจะต้องชำระค่าใช้จ่ายส่วนต่างที่สายการบินเรียกเก็บ และการจัดที่นั่งของกรุ๊ป เป็นไปโดยสายการบินเป็นผู้กำหนด ซึ่งทางบริษัทฯ ไม่สามารถเข้าไปแทรกแซงได้
3. การทำที่นั่งบนเครื่อง สามารถเลือกที่นั่งได้ 24 ชั่วโมง (Check-In Online) ก่อนเดินทาง หรือในกรณีเป็นตัวกรุ๊ปบางสายการบินจะต้องไปเช็คคิบนหน้าเคาน์เตอร์เท่านั้น ในกรณีที่ท่านต้องการเลือกที่นั่งตามต้องการ ท่านสามารถสอบถามเจ้าหน้าที่ เพื่อทำการชำระค่าที่นั่งเพิ่มเติม
4. การสะสมไมล์ของสายการบิน จะเป็นไมล์สะสมตามรหัสชั้นโดยสารและเที่ยวบินที่กำหนด ในกรณีที่ท่านต้องการสะสมไมล์ 100% \*\*\*กรุณาสอบถามเจ้าหน้าที่เพื่อชำระค่าตัวเพิ่มเติม\*\*\*



กรณีที่ท่านออกบัตรโดยสารขาไป-ขากลับ และบัตรโดยสารภายในเอง (ตัวภายในประเทศ เช่น ตัวเครื่องบิน , ตัวรถทัวร์ , ตัวรถไฟ) กรุณาติดต่อสอบถามกับทัวร์เพื่อยืนยันก่อนทุกครั้งออกบัตรโดยสาร และควรจองบัตรโดยสารภายในที่สามารถเลื่อนวันและเวลาเดินทางได้ เพราะมีบางกรณีที่สายการบินอาจมี การปรับเปลี่ยนไฟล์ทบิน หรือเวลาบิน โดยไม่แจ้งให้ทราบล่วงหน้า ทั้งนี้ขึ้นอยู่กับฤดูกาล สภาพภูมิอากาศ และ ตารางบินของท่าอากาศยานเป็นสำคัญเท่านั้น และบริษัทฯ ขอสงวนสิทธิ์ในการรับผิดชอบตัวระหว่างประเทศ, ตัวภายในประเทศ, ตัวเครื่องบิน, ตัวรถทัวร์, ตัวรถไฟ ที่ท่านดำเนินการเอง ในการยกเลิกการเดินทางในกรณีที่มีผู้เดินทางต่ำกว่า 15 ท่าน

### **ทางบริษัทฯ ขอสงวนสิทธิ์ในการไม่รับจองทัวร์**

เนื่องจากสถานที่ท่องเที่ยวต่างๆ ในโปรแกรมไม่เอื้ออำนวยต่อบุคคลดังต่อไปนี้ ทางบริษัทฯ ขอสงวนสิทธิ์ในการไม่รับจองทัวร์สำหรับลูกค้าดังต่อไปนี้

1. เด็กที่มีอายุในระหว่างแรกเกิดถึง 3 ขวบ
2. ผู้สูงอายุที่มีความจำเป็นต้องใช้วีลแชร์, ไม้เท้า หรือเครื่องมือต่างๆ ในการพยุงตัว
3. ผู้เดินทางที่บ่งบอกการเป็นบุคคลไร้ความสามารถ
4. ท่านที่มีความประสงค์จะร่วมเดินทางกับทัวร์ หรือแยกจากคณะทัวร์ระหว่างทาง/กลางทาง
5. บุคคลที่มีความประพฤติไม่เหมาะสมระหว่างทัวร์ อาทิเช่น ผู้ที่ดื่มสุรารับรถ, ไม่รักษาเวลา, เสียงดัง พุดจาหยาบคาย สร้างความรำคาญให้แก่ผู้ร่วมคณะ, ผู้ที่ไม่ยอมรับเงื่อนไขระหว่างทัวร์ ที่มีระบุอยู่ชัดเจนในโปรแกรมทัวร์, ผู้ที่ก่อหวอด ประท้วง ยุยงให้ผู้ร่วมเดินทางบังคับให้หัวหน้าทัวร์ต้องทำการนอกเหนือโปรแกรมทัวร์ ซึ่งบางครั้งอาจจะมีผลกระทบกับผู้ร่วมคณะท่านอื่นหรือโปรแกรมท่องเที่ยวได้

### **ค่าเข้าชมสถานที่**

การจัดโปรแกรมทัวร์เป็นการกำหนดโปรแกรมตลอดทั้งปี หากวันเดินทางดังกล่าวตรงกับวันที่สถานที่เข้าชมนั้น ๆ ปิดทำการ หรือ ปิดโดยมิได้แจ้งล่วงหน้า หรือ การเปิดรับจองผ่านทาง Online โดยในวันที่คณะจะเข้าชมไม่สามารถจองผ่านระบบดังกล่าวได้ ทางบริษัทฯ จะคืนเงิน Entrance Fee ตามที่ระบุไว้ในเอกสารของสถานที่นั้นๆ หรือ สลับโปรแกรมเพื่อให้ท่านได้เข้าชมสถานที่ดังกล่าวได้ แต่หากมีการล่าช้า หรือเหตุหนึ่งเหตุใดในระหว่างการเดินทาง เป็นผลทำให้ท่านไม่สามารถเข้าชมสถานที่ดังกล่าวได้ ทางบริษัทฯ จะไม่มีการคืนเงินใดให้แก่ท่าน เนื่องจากได้ชำระ Reservation Fee ไปแล้ว กรุณาสอบถามรายละเอียดสถานที่เข้าชมจากเจ้าหน้าที่ในช่วงวันเดินทางของท่านก่อนชำระเงิน

### **ห้องพักของโรงแรม**

1. ห้องพักแบบ Twin คือห้องพักที่มีเตียงเดี่ยวขนาดเล็ก 3.5 ฟุต 2 เตียงในหนึ่งห้อง / สำหรับพัก 2 ท่าน



2. ห้องพักแบบ Double คือห้องพักที่มีเตียงขนาด Queen Size ขนาด 5 ฟุต 1 เตียง / สำหรับพัก 2 ท่าน
3. ห้องพักแบบ Triple Room คือห้องพักที่มีเตียงขนาด 5 ฟุต 1 เตียง+3.5 ฟุต 1 เตียง / หรือเตียง 3.5 ฟุต 3 เตียง / สำหรับผู้พัก 3 ท่าน (ทั้งนี้ขึ้นอยู่กับการวางผังมาตรฐานในแต่ละโรงแรมที่แตกต่างกันในแต่ละประเทศ)
4. ห้องพักแบบ Single คือห้องพักที่มีเตียงขนาดเล็กขนาด 3.5 ฟุต 1 เตียงในหนึ่งห้อง / สำหรับพัก 1 ท่าน
5. ห้องพักแบบ Double Single Used คือห้องพักที่มีเตียงขนาด Queen Size ขนาด 5 ฟุต 1 เตียง / สำหรับพัก 1 ท่าน
6. ห้องพักในโรงแรมเป็นแบบห้องพักรู (Twin / Double) ในกรณีที่ท่านมีความประสงค์จะพักแบบ 3 ท่าน / 3 เตียง (Triple Room) ขึ้นอยู่กับข้อกำหนดของห้องพัก และการวางรูปแบบของห้องพักของแต่ละโรงแรม ซึ่งมักมีความแตกต่างกัน ซึ่งอาจจะทำให้ท่านไม่ได้ห้องติดกันตามที่ต้องการ
7. โรงแรมหลายแห่งในยุโรปจะไม่มีเครื่องปรับอากาศ เนื่องจากอยู่ในแถบที่มีอุณหภูมิต่ำ เครื่องปรับอากาศที่มีจะให้บริการในช่วงฤดูร้อนเท่านั้น
8. ในกรณีที่มีการจัดประชุมนานาชาติ (Trade Fair) เป็นผลให้ค่าโรงแรมสูงขึ้น 3-4 เท่าตัว บริษัทฯ ขอสงวนสิทธิ์ ในการปรับเปลี่ยน หรือย้ายเมืองเพื่อให้เกิดความเหมาะสม
9. โรงแรมในยุโรปที่มีลักษณะเป็น Traditional Building ห้องที่เป็นห้องเดี่ยวอาจเป็นห้องที่มีขนาดกะทัดรัด และไม่มีอ่างอาบน้ำ ซึ่งขึ้นอยู่กับการออกแบบของแต่ละโรงแรมนั้น ๆ และห้องแต่ละห้องอาจมีลักษณะแตกต่างกันด้วย หากท่านต้องการความสะดวกสบายและห้องใหญ่กว่า ท่านสามารถจ่ายเพิ่มเป็นห้องแบบ DOUBLE SINGLE USE เป็นค่าใช้จ่ายเพิ่มเติมได้

### กระเป๋าเดินทาง

1. ค่ายกกระเป๋าใบใหญ่ท่านละ 1 ใบ น้ำหนักไม่เกิน 23 กิโลกรัม (ขอสงวนสิทธิ์ในการคืนเงินในกรณีบางโรงแรมไม่สามารถจัดการได้) ส่วนกระเป๋าใบเล็กอยู่ในความดูแลของท่านเองไม่เกิน 7 กิโลกรัม **ความเสียหายอันเกิดจากการยกขึ้นลงโดยคนขับรถ หรือ พนักงานโรงแรม ท่านไม่อาจเรียกร้องค่าชดเชยในความเสียหายได้**
2. สำหรับน้ำหนักของสัมภาระที่ทางสายการบินอนุญาตให้บรรทุกได้ทั้งเครื่องบิน คือ 23 กิโลกรัม สำหรับผู้โดยสารชั้นประหยัด การเรียกค่างานน้ำหนักเพิ่มเป็นสิทธิของสายการบินที่ท่านไม่อาจปฏิเสธได้
3. สำหรับกระเป๋าสัมภาระที่ทางสายการบินอนุญาตให้นำขึ้นเครื่องได้ ต้องมีน้ำหนักไม่เกิน 7 กิโลกรัม และมีความกว้าง+ยาว+สูง ไม่เกิน 115 เซนติเมตร หรือ 25 เซนติเมตร (9.75 นิ้ว) x 56 เซนติเมตร (21.5 นิ้ว) x 46 เซนติเมตร (18 นิ้ว) **ในกรณีที่เป็น Luggage Cabin ท่านต้องซื้อกระเป๋าสัมภาระเพื่อนำขึ้นเครื่องแยกต่างหาก**
4. ในบางรายการทัวร์ ที่ต้องมีบินด้วยสายการบินภายในประเทศ น้ำหนักของกระเป๋าอาจจะถูกกำหนดให้ต่ำกว่ามาตรฐานได้ ทั้งนี้ขึ้นอยู่กับข้อกำหนดของแต่ละสายการบิน บริษัท ฯ ขอสงวนสิทธิ์ไม่รับภาระความรับผิดชอบค่าใช้จ่ายในน้ำหนักส่วนที่เกิน



5. กระเป๋าและสัมภาระที่มีล้อเลื่อน แม้จะมีขนาดตามกำหนด แต่ทางสายการบินถือว่าเป็น Luggage Cabin และกำหนดให้ผู้โดยสารชำระเงินเพิ่มในกรณีที่นำขึ้นเครื่อง
6. บริษัทฯ ขอสงวนสิทธิ์ในความรับผิดชอบต่อการเกิดกรณีการสูญเสียบัตร, สูญหายของกระเป๋า และสัมภาระของผู้โดยสาร ซึ่งความรับผิดชอบให้เป็นไปตามกรมธรรม์
7. ค่าดูแลขนส่งกระเป๋าเดินทางโดยสายการบิน, Coach Driver และ Hotel Porter service ในระหว่างการเดินทางท่องเที่ยว หากเกิดความเสียหาย หรือ สูญหาย หรือ ทรัพย์สินมีค่าสูญหายในทุกกรณี ท่านสามารถเรียกร้องได้ตามสิทธิ์ที่ระบุไว้ในกรมธรรม์การเดินทางเท่านั้น ทางบริษัทฯ ขอสงวนสิทธิ์ความรับผิดชอบในทุกกรณี

### **การยกเลิกการจองทัวร์**

1. ยกเลิกก่อนการเดินทาง 30 วัน ทางบริษัทฯ จะคืนค่าใช้จ่ายที่สามารถคืนได้
2. ยกเลิกก่อนการเดินทางน้อยกว่า 30 วัน ไม่คืนค่าทัวร์ ค่าวีซ่า และค่าโรงแรม (หัก 100% ของค่าทัวร์)
3. หากท่านยกเลิกการเดินทางในเงื่อนไขใดเงื่อนไขหนึ่ง แต่ท่านสามารถหาผู้เดินทางมาแทนได้ โดยสามารถยื่นขอวีซ่าได้ตามกำหนดเวลา ทางบริษัทฯ จะคิดค่าใช้จ่ายเพิ่มคือ ค่าวีซ่าและค่าเปลี่ยนชื่อตัวท่านนั้น และต้องไม่อยู่ในเงื่อนไขของตัวที่ Non-Change Name และ Non – Refund
4. หากท่านยกเลิกการเดินทาง อันเนื่องมาจากบุคคลใดบุคคลหนึ่งในคณะของท่านไม่ได้รับการพิจารณาอนุมัติวีซ่า ไม่ว่าจะด้วยเหตุผลใดๆ ก็ตามอันเป็นการพิจารณาของสถานทูต ซึ่งการยกเลิกเฉพาะบุคคลหรือยกเลิกพร้อมกันทั้งหมด ให้ถือเป็นการยกเลิกตามเงื่อนไขของวันเวลาที่ยกเลิกดังกล่าวข้างต้น ในกรณีที่ท่านไม่แน่ใจว่าจะได้รับการพิจารณาอนุมัติวีซ่าจากทางสถานทูต ทางบริษัทฯ ขอแนะนำให้ท่านยื่นขอวีซ่าแบบเดี่ยว ซึ่งจะรู้ผลเร็วกว่าการยื่นขอวีซ่าแบบกรุ๊ป
5. บริษัทฯ ขอสงวนสิทธิ์ในการยกเลิกการเดินทางในกรณีที่ผู้เดินทางต่ำกว่า 15 ท่าน โดยที่จะแจ้งให้ผู้เดินทางทราบล่วงหน้าก่อน 15 วัน และขอสงวนสิทธิ์ในการเปลี่ยนแปลงการท่องเที่ยว รวมทั้งไม่สามารถรับผิดชอบต่อกรณีที่เกิดเหตุจำเป็นสุดวิสัยดังนี้ การล่าช้าของสายการบิน, การนัดหยุดงาน, ภัยธรรมชาติ, การก่อจลาจล, อุบัติเหตุ ฯลฯ และทางบริษัทฯ จะไม่รับผิดชอบต่อค่าใช้จ่ายที่เกิดขึ้น หากท่านถูกปฏิเสธการเข้าเมือง อันเนื่องจากการกระทำที่ส่อไปในทางผิดกฎหมายหรือการหลบหนีเข้าเมือง ฯลฯ และจะไม่คืนเงินค่าทัวร์ที่ท่านชำระมาแล้ว

### **ข้อมูลและเงื่อนไขเพิ่มเติม**

1. กรณีที่ท่านออกบัตรโดยสารขาไป-ขากลับ และบัตรโดยสารภายในเอง (ตัวภายในประเทศ เช่น ตัวเครื่องบิน, ตัวรถทัวร์, ตัวรถไฟ) กรุณาติดต่อสอบถามเพื่อยืนยันก่อนทุกครั้ง และควรจองบัตรโดยสารภายในที่สามารถเลื่อนวันและเวลาเดินทางได้ เพราะมีบางกรณีที่สายการบินอาจมี การปรับเปลี่ยนไฟล์ทบิน หรือ เวลาบิน โดยไม่แจ้งให้





ทราบล่วงหน้า ทั้งนี้ขึ้นอยู่กับฤดูกาล สภาพภูมิอากาศ และตารางบินของท่าอากาศยานเป็นสำคัญเท่านั้น สิ่งสำคัญท่านจำเป็นต้องมาถึงสนามบินเพื่อเช็คอินก่อนเครื่องบินอย่างน้อย 3 ชั่วโมง โดยในส่วนนี้หากเกิดความเสียหายใดๆ บริษัทของสงวนสิทธิ์ในการไม่รับผิดชอบค่าใช้จ่ายที่เกิดขึ้นใดๆทั้งสิ้น

2. กรณีที่ออกตั๋วเครื่องบินเรียบร้อยแล้ว มีรายละเอียดส่วนใดผิด ทางบริษัทของสงวนสิทธิ์ในการรับผิดชอบไม่ว่าส่วนใดส่วนหนึ่ง หากท่านไม่ดำเนินการส่งสำเนาหน้าแรกของหนังสือเดินทางให้ทางบริษัทเพื่อใช้ในการออกตั๋วเครื่องบิน
3. หลังจากท่านชำระค่าตั๋วครบตามจำนวนเรียบร้อยแล้วทางบริษัทจะนำส่งใบนัดหมายและเตรียมตัวการ เดินทางให้ท่านอย่างน้อย 3 หรือ 5 วัน ก่อนออกเดินทาง
4. ในกรณีบริษัทออกบัตรโดยสารเครื่องบินแบบหมู่คณะ (ตัวกรุ๊ป) ท่านจะไม่สามารถเลื่อนไฟล์ทวันไปหรือกลับส่วนใดได้ จำเป็นจะต้องไปและกลับ ตามกำหนดการเท่านั้น หากต้องการเปลี่ยนแปลงกรุณาติดต่อทางทัวร์เป็นกรณีพิเศษ
5. กรณีที่ท่านเป็นอิสลาม ไม่ทานเนื้อสัตว์ หรือ แพ้อาหารบางประเภท กรุณาแจ้งเจ้าหน้าที่เป็นกรณีพิเศษ
6. บริษัทฯ จะไม่รับผิดชอบต่อความเสียหายในเหตุการณ์ที่เกิดจากยานพาหนะ การยกเลิกเที่ยวบิน การล่าช้าของสายการบิน ภัยธรรมชาติ การเมือง จราจร ประท้วง คำสั่งของเจ้าหน้าที่รัฐ และอื่นๆ ที่อยู่นอกเหนือการควบคุมของทางบริษัท
7. เมื่อท่านออกเดินทางไปกับคณะแล้ว ท่านงดใช้บริการใดบริการหนึ่ง หรือไม่เดินทางพร้อมคณะ ถือว่าท่านสละสิทธิ์ไม่สามารถเรียกร้องค่าบริการคืนได้ ไม่ว่ากรณีใดๆ ทั้งสิ้น
8. บริษัทของสงวนสิทธิ์ ในการไม่รับผิดชอบต่อใดๆทั้งสิ้น หากเกิดสิ่งของสูญหายระหว่างการเดินทางและขอสงวนสิทธิ์ในการเรียกเก็บ ค่าใช้จ่ายตามจริง กรณีท่านลืมสิ่งของไว้ที่โรงแรมและจำเป็นต้องส่งมายัง จุดหมายปลายทางตามที่ท่านต้องการ
9. บริษัทของสงวนสิทธิ์การเก็บค่าน้ำมันและภาษีสนามบินทุกแห่งเพิ่มหากสายการบินมีการปรับขึ้นก่อนวันเดินทาง
10. เนื่องจากการเดินทางท่องเที่ยวในครั้งนี้ เป็นการชำระแบบจ่ายขาดกับบริษัทในต่างประเทศ ทางบริษัทจึงขอสงวนสิทธิ์ ไม่สามารถขอรับเงินคืนได้ในบริการบางส่วน หรือ ส่วนใดส่วนหนึ่งที่ท่านไม่ต้องการได้รับบริการ หากระหว่างเดินทาง สถานที่ท่องเที่ยวใด ที่ไม่สามารถเข้าชมได้ ไม่ว่าจะด้วยสาเหตุใดก็ตาม ทางบริษัทของสงวนสิทธิ์ในการไม่สามารถคืนค่าใช้จ่ายไม่ว่าส่วนใดส่วนหนึ่งให้ท่าน เนื่องจากทางบริษัทได้ทำการจองและถูกเก็บค่าใช้จ่ายแบบเหมาจ่ายไปล่วงหน้าทั้งหมดแล้ว แต่หากกรณีสถานที่เข้าชม ไม่สามารถเข้าชมได้ เนื่องจากสภาพอากาศ ทางบริษัทจะทำการเรียกเงินคืนจากบริษัทในต่างประเทศให้ท่าน ใช้เวลาทำการ 15-30 วัน (ไม่รวมเสาร์-อาทิตย์)
11. หากมีสถานที่ ร้านค้าที่ไม่สามารถเปิดให้บริการได้ภายหลัง โปรแกรมอาจมีการเปลี่ยนแปลงได้ตามความเหมาะสม โดยไม่แจ้งให้ทราบ ล่วงหน้า โดยส่วนนี้ทางบริษัทจะคำนึงถึงประโยชน์ของลูกค้าเป็นสำคัญหากกรณีที่จำเป็นจะต้องมีค่าใช้จ่ายเพิ่ม ทางบริษัทจะแจ้งให้ ทราบล่วงหน้า



12. บริษัทฯ ขอสงวนสิทธิ์ในการยกเลิกการเดินทางในกรณีที่มีผู้เดินทาง ต่ำกว่า 15 ท่าน โดยที่จะแจ้งให้ผู้เดินทางทราบล่วงหน้าก่อน 10-15 วัน ค่าวีซ่าที่ดำเนินการไปแล้วท่านจะไม่สามารถขอเงินคืนได้ และขอสงวนสิทธิ์ในการเปลี่ยนแปลงการท่องเที่ยว รวมทั้งไม่สามารถรับผิดชอบจากกรณีที่เกิดเหตุจำเป็นสุดวิสัยดังนี้ การล่าช้าของสายการบิน, การนัดหยุดงาน, ภัยธรรมชาติ, การก่อจลาจล, อุบัติเหตุ ฯลฯ และทางบริษัทฯ จะไม่รับผิดชอบต่อค่าใช้จ่ายที่เกิดขึ้น หากท่านถูกปฏิเสธการเข้าเมือง อันเนื่องจากการกระทำที่ส่อไปในทางผิดกฎหมายหรือการหลบหนีเข้าเมือง ฯลฯ และจะไม่คืนเงินค่าทัวร์ที่ท่านชำระมาแล้ว หลังจากการจองทัวร์และชำระเงินมัดจำแล้ว ทางบริษัทฯ ถือว่าท่านได้ยอมรับในข้อตกลงและเงื่อนไขที่บริษัทฯ ได้ระบุไว้ข้างต้นทุกประการ

### เอกสารในการยื่นวีซ่ากรีซ

#### ใช้เวลาในการอนุมัติวีซ่า ประมาณ 15-30 วันทำการ

#### และผู้เดินทางต้องมาส่งเอกสารในวันมีที่ศูนย์ยื่นวีซ่าด้วยตนเอง

1. หนังสือเดินทาง (Passport) ที่ยังไม่หมดอายุ และมีอายุไม่ต่ำกว่า 6 เดือนก่อนวันหมดอายุ หากมีพาสปอร์ตเล่มเก่าไม่ว่าจะเคยมีวีซ่าในกลุ่มประเทศชงเก้นหรือประเทศอื่น ต้องนำไปแสดงด้วยเพื่อเป็นการง่ายต่อการอนุมัติวีซ่า
2. สำเนาทะเบียนบ้าน / สำเนาบัตรประชาชน หรือบัตรข้าราชการ / สำเนาใบเปลี่ยนชื่อ-สกุล / สำเนาทะเบียนสมรส, หย่า สำเนาสูติบัตร ในกรณีอายุไม่ถึง 20 ปีบริบูรณ์
3. หนังสือรับรองการทำงานจากบริษัท (ภาษาอังกฤษ) / สังกัดที่ท่านทำงานอยู่ต้องเป็นภาษาอังกฤษเท่านั้นโดยระบุตำแหน่ง, อัตราเงินเดือนในปัจจุบัน, วันเดือนปีที่เริ่มทำงานกับบริษัทนี้ และช่วงเวลาที่ยกเลิกงานเพื่อเดินทางไปท่องเที่ยว หลังจากนั้นจะกลับมาทำงานตามปกติหลังครบกำหนดลา และสลิปเงินเดือนย้อนหลัง 3 เดือน
4. กรณีที่เป็นเจ้าของกิจการ ขอสำเนาใบทะเบียนการค้า, ใบทะเบียนพาณิชย์ และหนังสือรับรองบริษัทที่ คัดไว้ไม่เกิน 1 เดือน พร้อมวัตถุประสงค์ หรือใบเสียภาษี และหลักฐานการเงินของบริษัท ย้อนหลัง 6 เดือน
5. หนังสือรับรองจากทางธนาคาร และ Statement บัญชีเงินฝากออมทรัพย์ส่วนตัว ย้อนหลัง 6 เดือน การเงินต้องอัปเดตเป็นเดือนปัจจุบัน ควรเลือกเล่มที่มีการเข้าออกของเงินสม่ำเสมอ และมีจำนวนไม่ต่ำกว่า 6 หลัก เพื่อให้เห็นว่ามีความสามารถในการเงินเพียงพอที่จะครอบคลุมกับค่าใช้จ่ายได้อย่างไม่เดือดร้อนเมื่อกลับสู่ภูมิลำเนา ในกรณีที่เดินทางเป็นครอบครัว หากใช้บัญชีใดบัญชีหนึ่งในการยื่นขอวีซ่า ต้องออกหนังสือรับรองค่าใช้จ่ายในครอบครัวด้วย **\*\*\*สถานทูตไม่รับบัญชีกระแสรายวัน\*\*\***
6. กรณีที่บริษัทของท่าน เป็นผู้รับผิดชอบค่าใช้จ่ายในการเดินทางให้กับผู้เดินทางทั้งหมด นอกเหนือจากเอกสารข้อ 1-5 แล้ว ทางบริษัทฯ จะต้องออกจดหมายอีกหนึ่งฉบับเพื่อแสดงความรับผิดชอบต่อค่าใช้จ่าย และการกลับมาทำงานของท่าน โดยระบุชื่อผู้เดินทางและเหตุผลที่จัดการเดินทางนี้ในจดหมายด้วย
7. กรณีที่เป็นนักเรียน นักศึกษาจะต้องมี หนังสือรับรองจากสถาบันการศึกษา (ภาษาอังกฤษ) ตัวจริง



8. กรณีที่เด็กอายุต่ำกว่า 20 ปี เดินทางไปกับ บิดาหรือมารดา ท่านใดท่านหนึ่ง จะต้องทำจดหมายยินยอม โดยที่บิดา, มารดา จะต้องไปยื่นเรื่องแสดงความจำนงในการอนุญาตให้บุตรเดินทางไปกับอีกท่านหนึ่งได้ ณ ที่ว่าการอำเภอหรือเขต โดยมีนายอำเภอ หรือผู้อำนวยการเขตลงลายมือชื่อ และต้องประทับตรารับรองจากกรมการกงสุล (แจ้งวัฒนะ) อย่างถูกต้อง
- การปิดเบือนข้อเท็จจริงประการใดก็ตาม อาจจะถูกระงับ มิให้เดินทางเข้าประเทศเป็นการถาวร และถึงแม้ว่าท่านจะถูกปฏิเสธวีซ่า สถานทูตไม่คืนค่าธรรมเนียมที่ได้ชำระไปแล้ว และหากต้องการขอยื่นคำร้องใหม่ ก็ต้องชำระค่าธรรมเนียมใหม่ทุกครั้ง
  - กรณีที่ท่านยกเลิกการเดินทางภายหลังจากได้วีซ่าแล้ว ทางบริษัทฯ ขอสงวนสิทธิ์ในการแจ้งสถานทูต ยกเลิกวีซ่าของท่าน เนื่องจากการขอวีซ่าในแต่ละประเทศ จะถูกบันทึกไว้เป็นสถิติในนามของบริษัทฯ ทางสถานทูตไม่มีนโยบายในการคืนค่าธรรมเนียมวีซ่าให้กับผู้ร้องขอ หากท่านไม่ผ่านการพิจารณาวีซ่า ไม่ว่าจะเป็เหตุผลใดก็ตาม ท่านไม่สามารถเรียกคืนค่าวีซ่าได้

หลังจากการจองทัวร์และชำระเงินมัดจำแล้ว ทางบริษัทฯ ถือว่าท่านได้ยอมรับในข้อตกลง และเงื่อนไขที่บริษัทฯ ได้ระบุไว้ข้างต้นทุกประการ

---