



Türkiye 9 Days

Cappadocia Pamukkale

Bodrum Istanbul

วันแรกของการเดินทาง

กรุงเทพฯ – อิสตันบูล (ตุรกี)

19.00 น. พร้อมกันที่ สนามบินสุวรรณภูมิ อาคารโดยสารระหว่างประเทศ ชั้น 4 ประตู 9-10 สายการบินเตอร์กิชแอร์ไลน์ เจ้าหน้าที่รอต้อนรับ เพื่อคอยอำนวยความสะดวกในการเช็คอิน

22.25 น. ออกเดินทางสู่ **อิสตันบูล ประเทศตุรกี** โดยเที่ยวบิน **TK 065** (ใช้เวลาเดินทาง 10.55 ชม.)

วันที่สองของการเดินทาง

อิสตันบูล – บินภายในประเทศสู่ไกเชรี - เกอเรนเม่ (ภูมิภาคคัปปาโดเกีย)

05.50 น. ถึง **สนามบินอิสตันบูล** แวะเปลี่ยนเที่ยวบิน

เลขที่ 28 ซอยพาสนา 2 (เอกมัย 4) ถนนสุขุมวิท 63 แขวงพระโขนงเหนือ เขตวัฒนา กรุงเทพฯ 10110
โทร. 0-2381-6227 แฟกซ์. 0-2381-6229 www.p-ntravel.com E-mail : pn-travel@hotmail.com.

07.40 น.
09.00 น.

ออกเดินทางสู่ **เมืองโกเชรี** โดยเที่ยวบินที่ **TK 2010** (ใช้เวลาเดินทาง 1.20 น.)
ถึง **สนามบินโกเชรี** นำท่านเดินทางสู่ **เกอเรเม (Göreme)** เป็นเมืองที่ตั้งอยู่ในภูมิภาคคัปปาโดเกียในตอนกลางของประเทศตุรกี (ระยะทาง 71 กม. ใช้เวลาเดินทางประมาณ 1 ชม.) องค์การยูเนสโกได้ประกาศขึ้นทะเบียนให้พื้นที่อุทยานแห่งชาติเกอเรเมและแหล่งหินแห่งคัปปาโดเกียเป็นมรดกโลกทางธรรมชาติในปีค.ศ. 1985



- 12.00 น. อาหารกลางวัน ณ ภัตตาคารพื้นเมือง
- 13.00 น. นำท่านชม **“พิพิธภัณฑ์กลางแจ้งเกอเรเม”** สถานที่ทางจิตวิญญาณอันเกิดจากการสลักหิน ที่นักท่องเที่ยวจะได้เข้าใจถึงอิทธิพลของศาสนาในสมัยโบราณ และเรียนรู้เรื่องราวชีวิตความเป็นอยู่ของบรรพบุรุษชาวคัปปาโดเกียได้ดีที่สุด ในอดีตเมื่อคริสต์ศาสนาเผยแผ่เข้ามา สถานที่แห่งนี้ถูกใช้เป็นที่บำเพ็ญเพียรเพราะมีความเงียบสงบและพื้นที่ยังเหมาะแก่การหลบซ่อนจากการรุกรานของชนเผ่าลัทธิอื่นที่ไม่เห็นด้วยกับศาสนาคริสต์ ก่อนที่คริสต์ศาสนจะเป็นศาสนาที่ได้รับการประกาศว่าเป็นศาสนาของจักรวรรดิ จึงได้สร้างโบสถ์ วิหารตาม โพรงถ้ำและผาหิน กล่าวกันว่ามิกว่า 360 โบสถ์ จะเปิดให้ชมบางโบสถ์ โบสถ์ที่ใหญ่และสวยที่สุด คือ **“โบสถ์หัวเข็มขัด”** ที่ภาพภายในยังสมบูรณ์และดูงดงามไปด้วยเรื่องราวในศาสนาคริสต์ จากนั้นไปชม **“ปล่องไฟนางฟ้า”** สิ่งมหัศจรรย์ทางธรรมชาติ เป็นกลุ่มภูเขาหินรูปกรวยที่เกิดจากการกัดเซาะของธรรมชาติ เช่น แคน ฟัน ลมและหิมะ ผ่านกาลเวลาจนดูคล้ายเป็นปล่องๆ
- 18.00 น. อาหารค่ำ ณ ห้องอาหารของโรงแรม

พักค้างคืน ณ Hotel Kalsedon Cave or Minia Cave หรือเทียบเท่า

วันที่สามของการเดินทาง กิจกรรมนั่งบอลลูน - หมู่บ้านอุชิซาร์ - นครใต้ดินเดรินยูยู - เกอเรเม

Optional Tour - Hot Air Balloon Tour (ท่านละ 280 USD)

- 04.00 น. นำท่านชมความมหัศจรรย์ธรรมชาติของคัปปาโดเกียเหนือพื้นดิน โดยการนั่ง **Hot Air Balloon Tour** เพื่อชมพระอาทิตย์ขึ้นเหนือภูมิประเทศคัปปาโดเกีย (ความปลอดภัยของการขึ้นบอลลูน จะอยู่ในเงื่อนไขของบริษัทของบอลลูนในความคุ้มครองที่มีต่อผู้บริการ ซึ่งนอกเหนือจากความคุ้มครองของบริษัททัวร์จากไทย) หากท่านใดไม่ประสงค์จะร่วมกิจกรรมนี้ กรุณาแจ้งล่วงหน้า
- หลังเสร็จสิ้นกิจกรรมนำท่านเดินทางกลับสู่ที่พัก



07.00 น. อาหารเช้า ณ ห้องอาหารของโรงแรม

09.00 น. นำท่านเดินทางสู่ **หมู่บ้านอุชิซาร์ (Uchisar Town)** เป็นเมืองเล็ก ๆ แต่มีภูเขาหินยักษ์ขนาดมหึมาอยู่บนเขากลางเมือง ถูกขุดสกัดเป็นปราสาทขนาดใหญ่ มีช่องหน้าต่างมากมายจนดูคล้ายรังผึ้ง วิวจากด้านบนสามารถมองลงไปเห็นหุบเขาเบื้องล่างได้รอบทิศ ที่นี่สามารถสัมผัสถึงวิถีชีวิตของผู้คนจริงที่อยู่อาศัยในบ้านที่ขุดเข้าไปในภูเขาที่ดูเหมือนรังผึ้ง เป็นภาพที่น่าตื่นตาตื่นใจกับความมหัศจรรย์ของคนในอดีตบนพื้นที่แถบนี้ และนำชม **“หุบเขานกพิราบ” (Pigeon Valley)** ที่เรียกชื่อนี้เนื่องจากการสลักบ้านนกพิราบเข้าไปในหิน ซึ่งนกพิราบนั้นจะทำหน้าที่เป็นผู้ส่งสารให้กับคนที่เคยอาศัยอยู่แถบนี้



12.00 น. อาหารกลางวัน ณ ภัตตาคารจีน



13.00 น. นำท่านเดินทางสู่ **“นครใต้ดินเดรินคยูยู” (Underground City of Derinkuyu)** ที่นี้เคยใช้เป็นที่พักหลบภัยใต้ดิน ซึ่งคริสต์ศาสนิกชนรุ่นแรกๆ ใช้หลบซ่อนกองทัพโรมัน อาหารและตุรกี ภายในอุโมงค์ใต้ดินทอดยาวหลายกิโลเมตรและลึกลงไปหลายชั้น เปรียบเสมือนเมืองขนาดใหญ่เมืองหนึ่ง มีทั้งห้องพัก ห้องเก็บของ ห้องเลี้ยงสัตว์ ห้องครัว ห้องสวดมนต์ บ่อน้ำ บ่อดักอากาศ ห้องทำไวน์ ฯลฯ ซึ่งแต่ละห้องใช้ตะเกียงน้ำมันให้ความสว่าง หากศัตรูมากถามสามารถใช้นหินกลมใหญ่ปิดปากอุโมงค์ทางเข้าเป็นปราการที่สามารถป้องกันภัยได้ แล้วนำท่านแวะชม **“โรงงานทอพรหมท้องถิ่น”** ชมการวิธีทอและลวดลายต่างๆ, **“โรงงานเซรามิก”** งานด้านเซรามิก ถือเป็นงานฝีมือดั้งเดิมของชาวตุรกีอีกอย่างหนึ่ง ชมวิธีทำ และจะผลิตเป็นภาชนะต่างๆ ทั้งใช้งานและตกแต่ง และ **“ร้านจิวเวลรี่”** ซึ่งเครื่องประดับจะออกแบบประณีตสวยงาม มีลวดลายเป็นเอกลักษณ์

18.00 น. อาหารค่ำ ณ **ภัตตาคารพื้นเมือง**



จากนั้นนำท่านชมการแสดงพื้นเมือง **“ระบำหน้าท้อง”** และ **“การเต้นรำพื้นเมือง”** ที่มีเอกลักษณ์ เกิดขึ้นในดินแดนแถบนี้เป็นพันๆ ปีมาแล้ว โดยเชื่อว่าการเดินทางของชนเผ่ายิปซีเร่ร่อนคือคนกลุ่มสำคัญที่ได้อนุรักษ์ระบำหน้าท้องให้มีมาจนถึงปัจจุบัน

พักค้างคืน ณ Hotel Kalsedon Cave or Minia Cave หรือเทียบเท่า

วันที่สี่ของการเดินทาง

เกอเรเม่า - คาราวานเซรายส์ - คอนย่า - ปามุคคาเล่

07.00 น. อาหารเช้า ณ ห้องอาหารของโรงแรม

08.00 น. เดินทางสู่ **เมืองคอนย่า (Konya)** (ระยะทาง 234 ก.ม. ใช้เวลาเดินทางประมาณ 3-3.30 ชม.) เมืองที่ยิ่งใหญ่เมืองหนึ่งในอดีต ซึ่งเคย

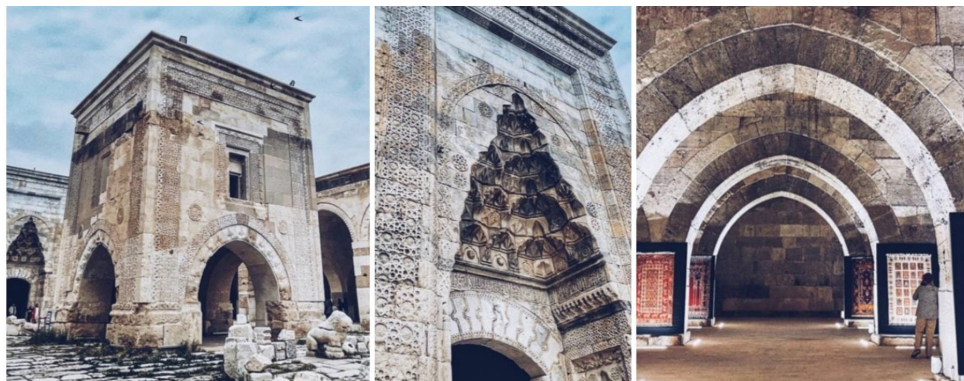

เป็นเมืองหลวงของอาณาจักรเซลจุกในช่วงปีค.ศ. 1071 – 1308 รวมทั้งยังเป็นศูนย์กลางที่สำคัญของภูมิภาคแถบนี้อีกด้วย ท่านจะได้เพลิดเพลินกับทัศนียภาพที่งดงามตามธรรมชาติตลอดสองฝั่งทาง และชม **“คาราวานเซรายส์” (Caravanserais)** ซึ่งเป็นเสมือนป้อมปราการสำหรับพักแรมที่สร้างขึ้นในยุคเซลจุกและออตโตมัน เพื่อใช้เป็นที่ป้องกันของกองคาราวานอูฐและม้าของพ่อค้าชาวเติร์กที่เดินทางค้าขายผ่านที่ราบสูงอนาโตเลีย

12.00 น. อาหารกลางวัน ณ ภัตตาคารพื้นเมือง

13.00 น. เดินทางต่อสู่ **เมืองปามุกคาเล่ (Pamukkale)** (ระยะทาง 394 ก.ม. ใช้เวลาเดินทางประมาณ 5 ชม.) ชื่อ “ปามุกคาเล่” แปลว่า “ปราสาทปุยฝ้าย” (Cotton Castle) เป็นสถานที่ที่น้ำพุเกลือแร่ร้อนไหลทะลุขึ้นมาจากใต้ดินบนเนินเขาหินปูน ผ่านซากปรักหักพังของเมืองเก่าแก่สมัยกรีกก่อนที่จะไหลลงสู่หน้าผา ผลจากการไหลของน้ำพุเกลือแร่ร้อนนี้ได้ก่อให้เกิดทัศนียภาพของน้ำตกสีขาวเป็นชั้นๆ และผลจากการแข็งตัวของแคลเซียมทำให้เกิดเป็นแท่งหินสีขาวราวหิมะขวางทางน้ำเป็นทางยาวซึ่งมีความงดงามมาก องค์การยูเนสโกได้ประกาศขึ้นทะเบียน “ปามุกคาเล่” ให้เป็นมรดกโลกในทางธรรมชาติ ในปีค.ศ. 1988

19.00 น. อาหารค่ำ ห้องอาหารของโรงแรม

พักค้างคืน ณ **Thermal Colossae Hotel ******* หรือเทียบเท่า

วันที่ห้าของการเดินทาง

ปามุกคาเล่ (ปราสาทปุยฝ้าย) - โบตรัม

07.00 น. อาหารเช้า ณ ห้องอาหารของโรงแรม



08.00 น. นำท่านเดินทางสู่ **“ปามุกคาเล่” (Pamukkale)** น้ำตกหินปูนสีขาวสะอาด เกิดจากธารน้ำใต้ดินซึ่งคือน้ำที่มีแร่หินปูน (แคลเซียมออกไซด์) ผสมอยู่ในปริมาณที่สูงมาก ไหลเอ่อขึ้นมาเหนือผิวดินและทำปฏิกิริยาจับตัวแข็งเกาะเป็นรูปทรงต่าง ๆ และเป็นชั้นๆ เหมือนขั้นบันได โดยมีแอ่งน้ำแร่อยู่ในชั้นต่างๆ มีความกว้าง 300 เมตร ยาวกว่า 3 กิโลเมตร น้ำแร่ที่ปามุกคาเล่แห่งนี้ได้รับความนิยมเชื่อถือมาแต่โบราณกาล มีกิตติศัพท์เลื่องลือว่าสามารถรักษาโรคต่างๆ ได้ มีประโยชน์ดีต่อสายตาและผิวหนัง บรรเทาโรคปวดข้อและหอบหืดได้ชะงัก ทำให้มีผู้คนเดินทางมาใช้น้ำแร่เพื่อบำบัดรักษาโรคกันเป็นจำนวนมาก และหลังจากปามุกคาเล่ได้รับการขึ้นทะเบียนเป็นมรดกโลกอย่างเป็นทางการร่วมกับเมืองฮีเอราโพลิสแล้ว จึงได้มีการปิดไม่ให้นักท่องเที่ยวลงไปยังแอ่งน้ำเพื่อป้องกันไม่ให้สถานที่แห่งนี้เกิดความเสียหาย

12.00 น. อาหารกลางวัน ณ ภัตตาคารพื้นเมือง



13.00 น. เดินทางสู่ **เมืองโบดรัม (Bodrum)** เป็นเมืองท่าเก่าแก่และเมืองตากอากาศริมทะเลเอเจียน (ระยะทาง 265 กม. ใช้เวลาเดินทางประมาณ 4 ชม.) แวะชม **“หมู่บ้านอิทริม”** หมู่บ้านเล็กๆ น่ารัก ชาวบ้านน่ารักมีมิตรไมตรี ผ่านชมมัสยิดของหมู่บ้าน ละชมวิถีชีวิตวัฒนธรรมความเป็นอยู่ การประกอบอาชีพ ส่วนใหญ่จะทอพรม ทำขนมพื้นเมือง และไวน์ท้องถิ่น ได้เวลาสมควรเดินทางต่อสู่เมืองโบดรัม

18.00 น. อาหารค่ำ ณ ห้องอาหารของโรงแรม

พักค้างคืน ณ **Karia Princess Hotel ******* หรือเทียบเท่า

วันที่หกของการเดินทาง **เที่ยวเมืองโบดรัม (เขตเมืองเก่า - กังหันโบราณ - ท่าเรือยาลีกาวัค)**

07.00 น. อาหารเช้า ณ ห้องอาหารของโรงแรม



08.00 น. นำท่าน **เที่ยวชมเมืองโบดรัม** เมืองตากอากาศสุดหรูที่ผสมผสานกับความเก่าแก่ของประวัติศาสตร์มีอายุกว่า 2,000 ปี ในอดีตเคยเป็นเมืองกรีก จึงเห็นสิ่งก่อสร้างโบราณกระจายอยู่ทั่วเมือง ชมซากปรักหักพังของ **“สุสานกษัตริย์แห่งฮาลิคาร์นัสซัส” (The Mausoleum at Halicarnassus)** หรือพระเจ้าโมโซตุส ซึ่งพระองค์ได้ทรงสร้างสุสานของพระองค์แต่ไม่เสร็จ ได้เสด็จสวรรคตก่อนพระราชินีจึงได้คุมการก่อสร้างต่อจนเสร็จระหว่าง 353-350 ปีก่อนคริสต์ศักราช หลุมฝังศพมีความสูงราว 50 เมตร ด้วยอายุที่มากเป็นพันๆ ปี ประกอบกับเกิดแผ่นดินไหวในอดีต จึงทำให้สุสานได้เสียหายและทรุดโทรม ในปัจจุบันบริเวณของสุสานแห่งนี้เหลือเพียงแค่ตัวฐานเท่านั้น, ชม **“ประตูเมืองเก่ามินโดส”**, **“โรงละครโบราณ” (Ancient Theatre)** ยุคสี่ร้อยปีก่อนคริสต์ศักราช, **“ปราสาทโบดรัม”** สร้างในศตวรรษที่ 14 เป็นสถานที่ที่เมื่อเกิดสงครามจะถูกใช้เป็นที่ตั้งของฐานทัพ ไม่ว่าจะเป็สงครามโลกครั้งที่ 1 และ 2 ผ่านการยึดครองจากหลายฝ่าย ผ่านการถูกทิ้งระเบิด เคยใช้เป็นคุกคุมขัง กล่าวได้ว่ามีประวัติศาสตร์มากมาย ปัจจุบันกลายเป็นแหล่งท่องเที่ยวหลักของโบดรัมและเป็นจุดชมวิวที่สามารถชมวิวมืองและทะเลได้อย่างสวยงาม ทั้งยังเป็นที่ตั้งของพิพิธภัณฑ์โบราณคดีได้นำ องค์การยูเนสโกขึ้นทะเบียนให้ปราสาทโบดรัมเป็นมรดกโลกในปี 2016

12.00 น. อาหารกลางวัน ณ ภัตตาคารซีฟูด

13.00 น. นำท่านไปชม **“กังหันโบราณโบดรัม”** สร้างในศตวรรษที่ 18 ตั้งอยู่บนเนิน มีจำนวน 7 ตัว แต่ที่ยังมีสภาพดีมีเพียง 2 ตัว บริเวณที่ตั้งของกังหัน โบราณนี้ ยังเป็นจุดชมวิวที่สวยงามอีกแห่งหนึ่งของ โบดรัมอีกด้วย ชม **“ท่าจอดเรือยาลีกาวัค” (Yalikavak Marina)** นอกจากเป็นท่าเทียบเรือยอร์ชแล้ว ยังมีร้านค้ามากมายทั้งสินค้าแบรนด์เนมชื่อดัง



ร้านอาหารและเครื่องดื่มนั้นเดินทางสู่ย่านช้อปปิ้งในเขตเมืองเก่า โบครัม ร้านค้าตกแต่งสวยงามตัวอาคารส่วนใหญ่จะทาสีขาว ร้านค้ามีหลากหลายประเภท ทั้งเสื้อผ้าแฟชั่น ของที่ระลึก เครื่องหนัง พรม กระเป๋า นาฬิกา สินค้าแฮนด์เมด ร้านอาหารและเครื่องดื่ม เป็นต้น

18.00 น. อาหารค่ำ ณ ภัตตาคารพื้นเมือง

พักค้างคืน ณ โรงแรมเดิม

วันที่เจ็ดของการเดินทาง

โบครัม – บินภายในประเทศสู่อิสตันบูล

07.00 น. อาหารเช้า ณ ห้องอาหารของโรงแรม

07.45 น. นำท่านเดินทางสู่ สนามบินโบครัม

09.50 น. ออกเดินทางสู่ **อิสตันบูล** โดยเที่ยวบินที่ TK 2505 (ใช้เวลาเดินทาง 1.25 ชม.)

11.15 น. ถึง **สนามบินอิสตันบูล** จากนั้นนำท่านเดินทางสู่ภัตตาคาร

12.30 น. อาหารกลางวัน ณ ภัตตาคารไทย



13.30 น. นำท่านเข้าชม **“พระราชวังทอปกาปี” (Topkapi Palace)** สร้างในสมัยสุลต่านเมห์เมดที่ 2 ในศตวรรษที่ 15 พระราชวังทอปกาปีนี้มีอาณาบริเวณกว้างใหญ่บนเนื้อที่เกือบ 700,000 ตารางเมตร ล้อมรอบด้วยกำแพงสูงตามแนวฝั่งทะเลมาร์มารา ภายในพระราชวังประกอบด้วยตำหนักน้อยใหญ่ พลับพลาพระคลังมหาสมบัติ มัสยิด หอพัก โรงเรียน ฮาเร็ม ฯลฯ ปัจจุบันกลายเป็นพิพิธภัณฑสถานแห่งชาติ ที่ใช้เก็บมหาสมบัติอันล้ำค่า จากนั้นไปชม **“ฮิปโปโดรอม” (Hippodrome)** สร้างในสมัยจักรวรรดิไบแซนไทน์ โดยใช้เป็นทั้งสนามแข่งม้า สถานที่ประกอบพิธีใหญ่ๆ สถานที่นัดประชุม แหล่งบันเทิงและจัดเทศกาลต่าง ๆ มาจนถึงปัจจุบัน จากนั้นชม **“สุเหร่าสีฟ้า” (Blue Mosque)** สร้างขึ้นในสมัยสุลต่านอะห์เมดที่ 1 ซึ่งมีพระประสงค์ที่จะสร้างมัสยิดของจักรวรรดิออตโตมันที่มีความงดงามและยิ่งใหญ่กว่าโบสถ์เซนต์โซเฟียของจักรวรรดิไบแซนไทน์ให้ได้ โดยสุเหร่าแห่งนี้สร้างตรงข้ามกับโบสถ์เซนต์โซเฟีย แต่อย่างไรก็ตามโบสถ์เซนต์โซเฟียก็ยังเป็นโบสถ์ที่มีขนาดใหญ่ที่สุดในตุรกีจนถึงปัจจุบัน ถึงกระนั้นสุเหร่าแห่งนี้ก็เป็นที่เดียวที่มี **“หอนิฮารัต”** ถึง 6 หอ จากนั้นนำท่านเดินทางสู่ฝั่งตรงข้ามเพื่อเข้าชม **“โบสถ์เซนต์โซเฟีย” (Hagia Sophia Church)** ซึ่งถือว่าเป็นสิ่งมหัศจรรย์ของโลกยุคกลาง มีอายุกว่า 1,400 ปี เดิมใช้เป็นโบสถ์คริสต์ แต่หลังจากจักรวรรดิออตโตมันเข้ามาปกครองจึงได้เปลี่ยนมาเป็นมัสยิดของศาสนาอิสลามเป็นเวลา 447 ปี และในปัจจุบันเซนต์โซเฟียไม่ได้เป็นศาสนสถานแล้ว แต่ถูกยกฐานะให้เป็น **“พิพิธภัณฑสถานแห่งชาติ”**

18.30 น. อาหารค่ำ ณ ภัตตาคาร

พักค้างคืน ณ Ramada Resort ***** หรือเทียบเท่า

วันที่แปดของการเดินทาง พระราชวังโดลมาบาเซ่ - ล่องช่องแคบบอสฟอรัส - อ่างเก็บน้ำใต้ดินโบราณ - สนามบินอิสตันบูล

07.00 น. อาหารเช้า ณ ห้องอาหารของโรงแรม



08.00 น. นำท่านเข้าชม “พระราชวังโดลมาบาเซ่” (Dolmabahce Palace) สร้างโดยสุลต่านอับดุลเมอซิท ในปีค.ศ. 1843 เพื่อใช้เป็นที่ประทับของพระองค์ ใช้เวลาก่อสร้างทั้งสิ้น 12 ปี เพราะความที่สุลต่านทรงเป็นผู้คลั่งไคล้ยุโรปอย่างสุดขอบ ดังนั้นไม่ว่าจะเป็นศิลปะวัฒนธรรม การดำรงชีวิต ตลอดจนการทหาร ล้วนคัดลอกมาจากตะวันตกทั้งสิ้น พระราชวังแห่งนี้ได้รับการตกแต่งอย่างสวยงามและไม่คำนึงถึงความสิ้นเปลืองใดๆ ทั้งสิ้น ภายในประกอบด้วยห้องต่างๆและฮาเร็ม ตกแต่งด้วยโคมระย้า บันไดลูกกรงแก้วเจียรไน และโคมไฟหมีน้ำหนัก 4.5 ตัน นาฬิกาทุกเรือนของที่นี่จะชี้เวลา 09.05 น. เป็นนิรันดร์เพื่อระลึกถึงเวลาของการจากไปเมื่อวันที่ 10 พฤศจิกายนค.ศ. 1938 ของคามาล อาตาเติร์ก วีรบุรุษของชาติผู้บดขยี้กองทัพอังกฤษที่กาลิโปลี ในสงครามโลกครั้งที่ 1 จากนั้นนำท่าน “ล่องเรือชมช่องแคบบอสฟอรัส” ซึ่งเป็นช่องแคบแบ่งเขตทวีปเอเชียและทวีปยุโรป และเชื่อมทะเลดำ (Black Sea) กับทะเลมาร์มารา (Sea of Marmara) ความยาวทั้งสิ้นประมาณ 32 กิโลเมตร ความกว้างตั้งแต่ 500 เมตรจนถึง 3 กิโลเมตร ถือว่าเป็นสุดขอบของทวีปยุโรปและขอบของทวีปเอเชีย

12.00 น. อาหารกลางวัน ณ ภัตตาคารพื้นเมือง

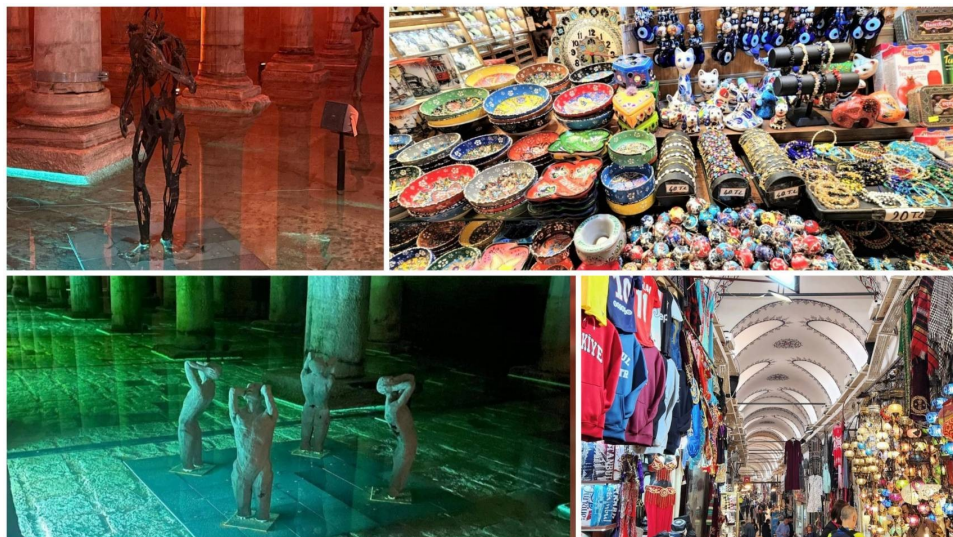

13.00 น. นำท่านชม “อ่างเก็บน้ำใต้ดินโบราณ” สร้างในปีค.ศ. 532 เพื่อกักเก็บน้ำเอาไว้ใช้ในพระราชวัง ต่อมากลายเป็นที่ทิ้งขยะและซากศพ

เสาที่ค้ำยันหลังคาอยู่ใต้ดิน มีความสวยงามมาก เป็นศิลปะแบบคอรินเทียนของโรมัน มีจำนวน 336 เสา เรียง 12 แถว แถวละ 28 ต้น ปัจจุบันได้รับการบูรณะอย่างดี สะอาดแฉ่งด้วยความขลัง แล้วแวะชมและเลือกซื้อ **“เตอร์กิชดีไลท์”** ขนมสัญชาติตุรกี เป็นขนมหวานทรงลูกเต๋าที่ประกอบขึ้นจากแป้งและน้ำตาล มักจะมีอัลมอนต์ ถั่วพิสตาชิโอ วอลนัท และแมกคาเดเมียผสมเข้าไปด้วย และ **“ร้านผลิตเครื่องหนัง”** ซึ่งคุณภาพเครื่องหนังของตุรกีเป็นที่ยอมรับในระดับสากล ทนทาน งานสวย จากนั้นให้เวลาท่านช้อปปิ้งที่ **“แกรนด์บาซาร์”** แหล่งรวมสินค้าหลากหลายประเภท รวมทั้งเครื่องราง **“นัยน์ตาปีศาจ (The Blue Evil Eye)”** เป็นเครื่องรางที่มีมากกว่า 5,000 ปี เชื่อกันว่าจะขจัดสิ่งชั่วร้าย มีลักษณะเหมือนดวงตา ประกอบด้วยสีฟ้า ดำ ขาว และน้ำเงินเข้ม โดยทำเป็นเครื่องประดับต่างๆ

- 18.00 น. อาหารค่ำ ณ ภัตตาคารพื้นเมือง
- 20.00 น. นำท่านเดินทางสู่ **สนามบินอิสตันบูล**

วันที่เฝ้าของการเดินทาง **อิสตันบูล - กรุงเทพฯ**

- 01.55 น. ออกเดินทางสู่ **กรุงเทพฯ** โดยเที่ยวบิน **TK 068** (ใช้เวลาเดินทาง 9.25 ชม.)
- 15.20 น. ถึง **สนามบินสุวรรณภูมิ กรุงเทพฯ** โดยสวัสดิภาพ

อัตราค่าบริการ

วันเดินทาง	ผู้ใหญ่ (พักคู่)	เด็ก (4-6 ปี) พักกับผู้ใหญ่ 2 ท่าน ไม่มีเตียง	เด็ก (4-11 ปี) พักกับผู้ใหญ่ 2 ท่าน มีเตียง	พักเดี่ยว จ่ายเพิ่มท่านละ
24 ก.พ. – 3 มี.ค. 67	89,900.-	80,900.-	72,900.-	16,000.- บาท
23-31 มี.ค. 67	89,900.-	80,900.-	72,900.-	16,000.- บาท
4-12 พ.ค. 67	89,900.-	80,900.-	72,900.-	16,000.- บาท

อัตราค่าธรรมเนียม

1. ค่าเครื่องบิน ชั้นประหยัด **สายการบินเตอร์กิช เส้นทาง กรุงเทพฯ - อิสตันบูล - ไคเซอร์ / โบดรัม - อิสตันบูล / อิสตันบูล - กรุงเทพฯ**
**** Tax-Insurance-Fuel Charge และค่าตัวเครื่องบิน จำนวน ณ ตุลาคม 2566**
2. โรงแรมที่พักระดับ 5 ดาว ตามที่ระบุในรายการหรือเทียบเท่าในระดับเดียวกัน **รวม 6 คืน** (พักห้องละ 2 ท่าน) พร้อมอาหารเช้าบุฟเฟต์
 - ห้องพักในโรงแรมเป็นแบบห้องพักคู่ (Twin / Double) ในกรณีที่คณะของท่าน ต้องการพักทั้งห้อง Twin และ ห้อง Triple (3 ท่าน) หรือห้อง Single (1 ท่าน) คณะของท่านอาจจะไม่ได้ห้องติดกัน เนื่องจากข้อจำกัดของห้องพักและการวางรูปแบบห้องพักของแต่ละโรงแรม
 - **ในกรณีที่มีการจัดประชุมนานาชาติ (Trade Fair) เป็นผลให้ค่าโรงแรมสูงขึ้น 3-4 เท่าตัว บริษัทฯ ขอสงวนสิทธิ์ ในการปรับเปลี่ยน หรือย้ายเมืองเพื่อให้เกิดความเหมาะสม**
3. รถโค้ชปรับอากาศที่ขบวนตามรายการ พร้อมคนขับรถที่ชำนาญเส้นทาง
4. ค่าเข้าชมสถานที่ท่องเที่ยวต่างๆ ตามที่ระบุในรายการ (ยกเว้นค่านั่งบอลดูน)
5. อาหารตามโปรแกรมระบุ
6. **ทิปไกด์ท้องถิ่น และ คนขับรถ (1,500 บาท)**
7. หัวหน้าทัวร์ผู้มีประสบการณ์นำเที่ยวให้ความรู้ความสนุกสนานและคอยดูแลอำนวยความสะดวกการเดินทาง
8. ประกันอุบัติเหตุการเดินทาง วงเงินท่านละ 1,500,000 บาท และค่ารักษาพยาบาลระหว่างทัวร์ (ตามจริง) ท่านละ 2,000,000 บาท สำหรับผู้เอาประกัน 1-75 ปี วงเงินท่านละ 1,000,000 บาท ค่ารักษาพยาบาลระหว่างทัวร์ (ตามจริง) ท่านละ 1,500,000 บาท สำหรับผู้เอาประกัน 76-80 ปี

9. ค่าบริการส่งกระเป๋าที่ห้องพักในโรงแรมทุกโรงแรม (ทั้งเข้าและออก) ท่านละ 1 ใบเท่านั้น

อัตรานี้ไม่รวม

1. ค่าทำหนังสือเดินทาง (พาสปอร์ต)
2. ค่าใช้จ่ายส่วนตัวในโรงแรม อาทิ ค่าโทรศัพท์, ค่าซักรีด, ค่าเครื่องดื่มในห้องพัก, ค่าอาหารที่สั่งมาทานในห้องพัก ฯลฯ
3. ค่าเครื่องดื่มและอาหารที่สั่งพิเศษในร้านอาหาร ที่นอกเหนือจากทางทัวร์จัดให้ ยกเว้นจะตกลงกันเป็นกรณีพิเศษ
4. ค่าภาษีหัก ณ ที่จ่าย 3 % และภาษีมูลค่าเพิ่ม 7 %
5. **ทิปหัวหน้าทัวร์ (ขึ้นกับความพอใจในการบริการ)**

เงื่อนไขการจองทัวร์และการชำระเงิน

- กรุณาจองทัวร์ล่วงหน้าอย่างน้อย 45 วันก่อนการเดินทาง **พร้อมชำระมัดจำ ท่านละ 30,000 บาท ภายใน 3 วัน นับจากวันจอง**
- **ค่าทัวร์ส่วนที่เหลือ ชำระทั้งหมดก่อนการเดินทางไม่น้อยกว่า 21 วัน (หรือก่อนถึงกำหนดออกตั๋วเครื่องบิน)** มิฉะนั้นถือว่าท่านยกเลิกการเดินทางโดยอัตโนมัติ

การยกเลิกการเดินทาง

- **ยกเลิกการเดินทาง 0-20 วัน** บริษัทฯ ขอสงวนสิทธิ์ยึดค่าทัวร์ทั้งหมด ยกเว้นตั๋วเครื่องบิน หากเงื่อนไขตั๋วเครื่องบินให้วีซ่าคืนได้ ทางบริษัทฯ จะดำเนินการแทนให้ ซึ่งระยะเวลาในการรับเงินคืนคืนประมาณ 2-3 เดือน ซึ่งทางบริษัทฯ จะคืนให้ท่านหลังหักค่าธรรมเนียมของสายการบินแล้ว
- **ยกเลิกการเดินทางก่อนเดินทาง 21-29 วัน** คืนค่าทัวร์ที่จ่ายไปแล้ว 50% หักค่าใช้จ่ายจริงที่เกิดขึ้น (ถ้ามี)
- **ยกเลิกการเดินทางก่อนเดินทาง 30 วันขึ้นไป** คืนค่าทัวร์ที่จ่ายไปแล้ว 100% หักค่าใช้จ่ายจริงที่เกิดขึ้น (ถ้ามี)
และ หากท่านยกเลิกการเดินทางในเงื่อนไขใดเงื่อนไขหนึ่ง แต่ท่านสามารถหาผู้เดินทางมาแทนได้ โดยสามารถยื่นขอวีซ่าได้ทันตามกำหนดเวลา ทางบริษัทฯ จะคืนค่าใช้จ่ายเพิ่ม คือ ค่าวีซ่าและค่าเปลี่ยนชื่อตัว เท่านั้น และต้องไม่อยู่ในเงื่อนไขของตั๋วที่ **NON-CHANGE NAME & NON-REFUND**
- หากท่านยกเลิกการเดินทาง อันเนื่องมาจากบุคคลใดบุคคลหนึ่งในคณะของท่าน ไม่ได้รับการพิจารณาอนุมัติวีซ่า ไม่ว่าจะด้วยเหตุผลใดๆ อันเกิดจากการพิจารณาของสถานทูต ซึ่งการยกเลิกเฉพาะบุคคลหรือทั้งคณะพร้อมกัน ถือว่าเป็นการยกเลิกตามเงื่อนไขของวันเวลาที่ยกเลิกดังกล่าวข้างต้น ในกรณีที่ท่านไม่มั่นใจว่าจะได้รับการพิจารณาอนุมัติวีซ่าจากสถานทูต บริษัทฯ ขอแนะนำให้ท่านยื่นขอวีซ่าเดี่ยว จะทราบผลเร็วกว่าการยื่นขอวีซ่าแบบหมู่คณะ

หมายเหตุ

1. บริษัทฯ ขอสงวนสิทธิ์ในการยกเลิกการเดินทางในกรณีที่มิใช่ผู้เดินทาง **ต่ำกว่า 15 ท่าน** โดยที่จะแจ้งให้ผู้เดินทางทราบล่วงหน้า **3 สัปดาห์ก่อนการเดินทาง** และยินดีที่จะจัดหาคณะทัวร์อื่นทดแทนให้หากท่านต้องการ
2. บริษัทฯ ขอสงวนสิทธิ์ในการเปลี่ยนแปลงรายการท่องเที่ยว กรณีที่เกิดเหตุจำเป็นสุดวิสัย อาทิ การล่าช้าของสายการบิน, การนัดหยุดงาน, ภัยธรรมชาติ, การก่อจลาจล, อุบัติเหตุ ฯลฯ ทั้งนี้จะคำนึงถึงผลประโยชน์และจะรักษาผลประโยชน์ของท่านไว้ให้ได้มากที่สุด
3. เนื่องจากการท่องเที่ยวนี้เป็นการชำระแบบเหมาจ่ายกับบริษัทตัวแทนในต่างประเทศ ท่านไม่สามารถเรียกร้องเงินคืน ในกรณีที่ท่านปฏิเสธหรือสละสิทธิ์ในการใช้บริการนั้นๆตามที่ทางทัวร์จัดให้ ยกเว้นจะตกลงกันเป็นกรณี
4. บริษัทฯ จะไม่รับผิดชอบค่าใช้จ่ายที่เกิดขึ้น และจะไม่คืนเงินค่าทัวร์ที่ท่านชำระมาแล้วหากท่านถูกปฏิเสธวีซ่า หรือการเข้าเมืองอันเนื่องจากการกระทำที่ส่งไปทางผิดกฎหมายหรือการหลบหนีเข้าเมือง ฯลฯ

ใบจองทัวร์ / Booking Form

โปรแกรมทัวร์ที่สนใจวันเดินทาง.....

จำนวนผู้เดินทางท่าน

รายชื่อผู้ร่วมเดินทาง (ตามหน้าพาสปอร์ต)

1.

2.

3.

4.

ราคา.....บาท เบอร์โทรที่ติดต่อกลับได้สะดวก

Line id :E-Mail

ที่อยู่ (ในกรณีที่ต้องไปรับ หรือ ส่งเอกสาร) :

.....

รายละเอียดเพิ่มเติม *จำนวนห้องพัก ห้อง

*รบกวนจัดคู่พัก (กรณีเดินทาง 2 ท่านขึ้นไป

ลักษณะห้องพัก Single Room Twin Room Double Room Triple Room

*รายละเอียดเพิ่มเติมที่ต้องการ

ที่นั่งบนเครื่องบิน

รีมทางเดิน

รีมหน้าต่าง

อื่น ๆ โปรดระบุ.....

อาหาร

ไม่รับประทานเนื้อวัว

มังสวิรัต

อื่น ๆ โปรดระบุ.....

โรคประจำตัว (ถ้ามี) โปรดระบุ.....